



Universidad Nacional
SAN LUIS GONZAGA

**FACULTAD DE CIENCIAS DE LA
COMUNICACIÓN, TURISMO
Y ARQUEOLOGÍA**



2024-I

**CARRERA PROFESIONAL
ARQUEOLOGÍA**

CARRERA PROFESIONAL DE ARQUEOLOGÍA

OBJETIVO GENERAL

Formar profesionales éticos de excelencia que posean elevado conocimiento teórico y práctico en el campo de la Arqueología, con valores éticos aplicando y manipulando tecnología de punta para el manejo del material arqueológico para la reconstrucción de las sociedades del pasado, El profesional titulado en Arqueología tiene la capacidad de argumentar construcciones teóricas teniendo en cuenta procesos culturales, métodos y técnicas de análisis con criticidad y en el marco de la normatividad vigente, elaborar proyectos de investigación y gestión del patrimonio arqueológico integrándose a equipos multidisciplinarios y en el marco de la normatividad vigente, también gestiona proyectos de puesta en valor de sitios arqueológicos, integrándose a equipos multidisciplinarios, para el uso social en el marco de las normas y políticas culturales, así como la aplicación de la educación patrimonial involucrando a la sociedad actual, para lograr el propósito de Proteger el Patrimonio Arqueológico fortaleciendo la sostenibilidad de la identidad social, de acuerdo con las normas y políticas culturales establecidas.

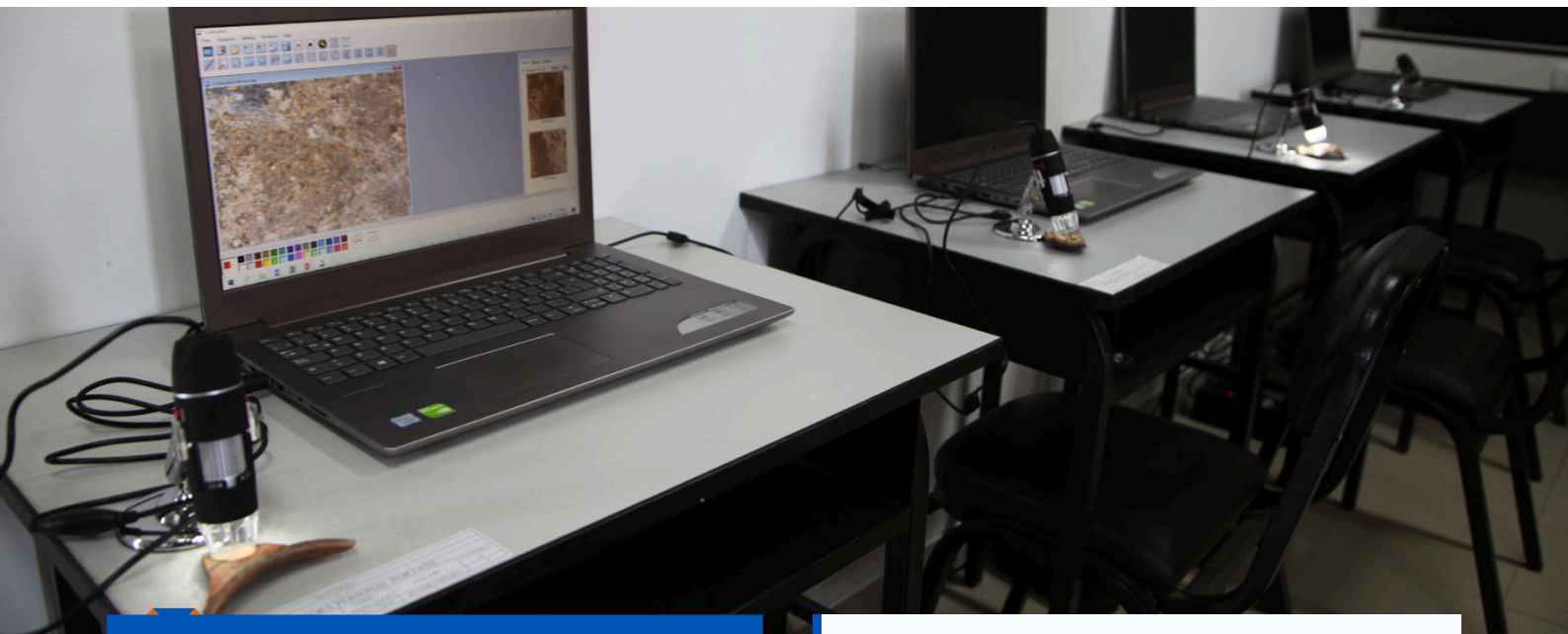

PERFIL DEL ESTUDIANTE / INGRESANTE

Comprende los procesos históricos y sociales de nuestro país y del mundo.

Asume la interculturalidad, la equidad de género y la inclusión como formas de convivencia para un enriquecimiento y aprendizaje mutuo.

Comprende la contribución del patrimonio cultural en el arte y se apropian de él para realizar producciones creativas individuales y colectivas.

Desarrolla procesos autónomos de aprendizaje en forma permanente y durante toda la vida.



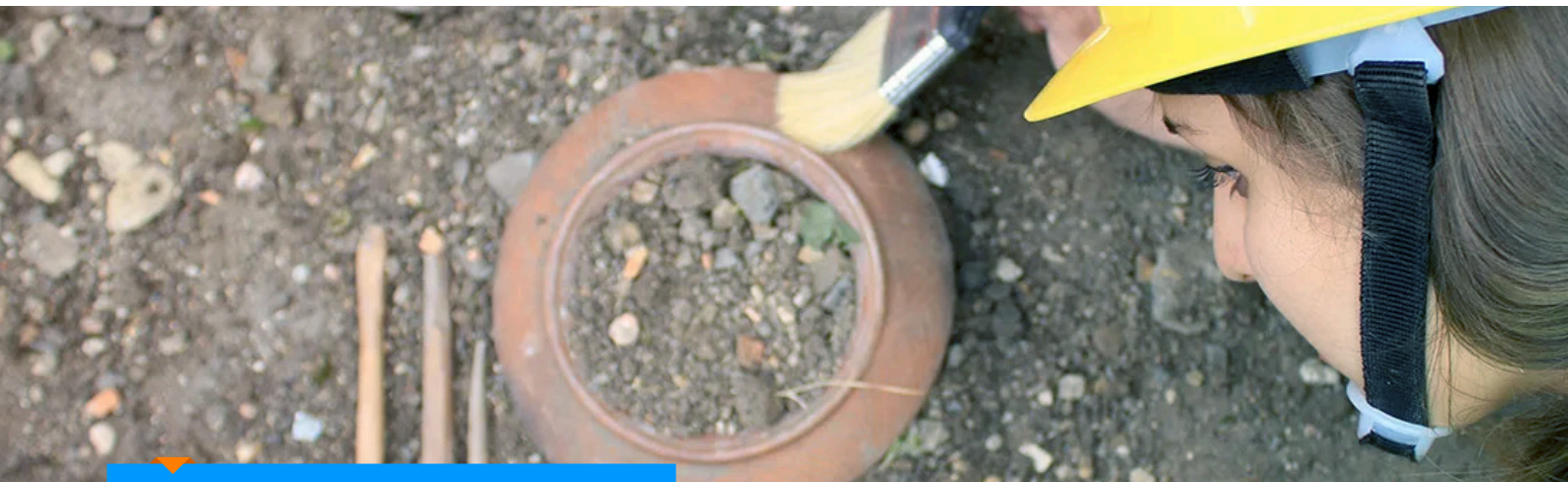

COMPETENCIAS PROFESIONALES

Argumenta construcciones teóricas teniendo en cuenta procesos culturales, métodos y técnicas de análisis con criticidad y en el marco de la normatividad vigente.

Gestiona proyectos de puesta en valor de sitios arqueológicos, integrándose a equipos multidisciplinarios, para el uso social en el marco de las normas y políticas culturales.

Gestiona el valor del uso social del patrimonio arqueológico involucrando a la comunidad circundante.

Elabora proyectos de investigación y gestión del patrimonio arqueológico integrándose a equipos multidisciplinarios y en el marco de la normatividad vigente.



GRADO ACADÉMICO

Bachiller en
Arqueología



TÍTULO PROFESIONAL

Licenciado en
Arqueología



DURACIÓN DE ESTUDIOS

5 años
10 semestres